

Stunden berechnen

Arbeitspaket	Sollhonorar	Stunden (uStrich)	Satz (0)	Stunden
	28.000,00	2.810,00	0,00	60,00
1 Grundlagenermittlung	1.000,00	110,00	58,17	17,00
2 Vorplanung	2.000,00	200,00	69,95	29,00
3 Entwurfsplanung	3.000,00	300,00	58,53	51,00
4 Genehmigungplanung	4.000,00	400,00	55,10	73,00
5 Ausführungsplanung	5.000,00	500,00	85,10	59,00
6 Vorbereitung der Vergabe	6.000,00	600,00	150,12	40,00
7 Besonder Leistung	7.000,00	700,00	0,00	0,00
7 Besonder Leistung	0,00	0,00	0,00	0,00
Haus 2	3.000,00	0,00	0,00	0,00
1 Grundlagenermittlung	0,00	0,00	0,00	0,00
2 Vorplanung	0,00	0,00	0,00	0,00

Projektdateien werden direkt aus untermStrich® gefiltert. Die Suche kann über Datum und Kategorie vorgefiltert werden. Nach der Projektauswahl werden die Arbeitspakete live eingelesen. Über die Rundungsart und die Stundensatzart werden dann die Stunden berechnet und gerundet ausgegeben. Errechnete Werte können manuell angepasst werden.

Daten einlesen

erfolgen	Aufgabe	Fortschritt	Zeit (alt)	Zeit (neu)
<input type="checkbox"/>	Mitarbeiter einlesen	100%	00:00:00	00:00:00,00
<input type="checkbox"/>	Arbeitspakete einlesen	100%	00:00:00	0,00
<input type="checkbox"/>	Stundenstriche (Arbeitspakete) einlesen	100%	00:00:00	0,00
<input type="checkbox"/>	Verteilung Arbeitspaket/Mitarbeiter berechnen	100%	00:00:00	0,00
<input type="checkbox"/>	Aufschläge einlesen	100%	00:00:00	0,00
<input type="checkbox"/>	Aufträge zusammenstellen	100%	00:00:00	0,00
<input type="checkbox"/>	Mitarbeiter-Struktur berechnen	100%	00:00:00	0,00
<input type="checkbox"/>	mittleren Stundensatz berechnen (Arbeitspakete)	100%	00:00:00	0,00

Zum Anfang werden, zur schnellen Berechnung, alle wesentlichen Daten eingelesen. Es reicht, das ein Mal pro Monat zu tun. Anhand der Daten aus der Vergangenheit, können dann die Stunden der Zukunft berechnet werden. Rechts neben den Balken wird immer die Zeit des letzten Einlesens angezeigt.

MDHS

anfrage@ustrich.support

eigene Vorlage erstellen

Arbeitspaket	AP-Satz (errechnet)	AP-eigen-Satz
1. 01 Einlese	61,40	0,00
2. 02 Grundlagenermittlung	126,26	0,00
3. 03 Grundlagenermittlung	209,72	0,00
4. 04 Vorplanung	170,30	0,00
5. 05 Entwurfsplanung	61,40	0,00
6. 06 Ausführungsplanung	126,26	0,00
7. 07 Vorbereitung der Vergabe	120,53	0,00
8. 08 Besonder Leistung	125,14	0,00
9. 09 Besonder Leistung	125,14	0,00
10. 10 Assistance aux combats	61,40	0,00
11. 11 Assistance aux combats	61,40	0,00
12. 12 Genehmigungsplanung	38,61	0,00
13. 13 Tagung	73,65	0,00
14. 14 Tagung	73,65	0,00
15. 15 Auftragsbearbeitung	81,92	0,00
16. 16 Berechnungsbogen	57,86	0,00

Man kann auch den Arbeitspaketen manuell Werte zuweisen. Dann werden bei den Berechnungen immer diese Stundensätze herangezogen.

MDSTUNDENSATZ

Copyright by MDHS



Mit diesem Tool ist es endlich möglich, anhand von Sollhonoraren die benötigten Stunden zu berechnen.

Hierfür stehen mehrere Berechnungsarten zur Verfügung (je nach Version):

- manuelle
- eigene, gespeicherte Vorlage pro Arbeitspaket
- Arbeitspaket/Mitarbeiterverteilung
- Tags/Mitarbeiterverteilung
- Ressourcen/Qualifikationsgruppen
- Ressourcen/Mitarbeiterverteilung

Weiterhin stehen mehrere Rundungsoptionen zur Verfügung.

Nach der Berechnung können die Daten wieder in untermStrich® zurückgeschrieben werden.





Aufschlagsfaktoren zur Berechnung bestimmen (Versionsabhängig)

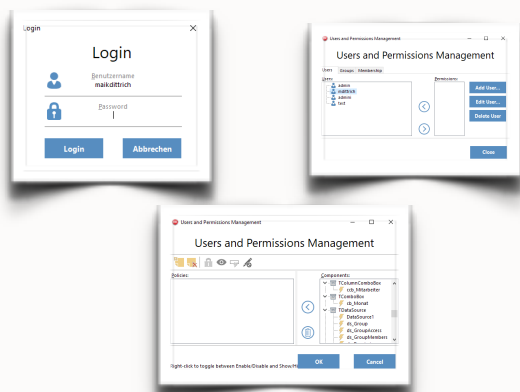

Rechtevergabe individuell pro Mitarbeiter einstellbar

Damit ihre sensiblen Daten vor fremden Zugriff geschützt sind, gibt es ein Rechtesystem. Es können Gruppen angelegt und diesen individuelle Rechte zugewiesen werden.

Stand: 07.05.2023

PROGRAMMVERSIONEN

Das Programm gibt es in drei Versionen. Es ist in der Standard-Version, Pro-Version und Enterprise-Version erhältlich. Die Unterschiede und die Preise entnehmen sie der Tabelle im unteren Bereich.

Das Programm ist als Einmalkauf erhältlich. Sie kaufen es einmal und können es so lange benutzen wie sie wollen. Sollte an der Datenbankbasis von untermStrich® etwas geändert werden, können wir für die 100% Funktion unseres Programms keine Garantie übernehmen. Wenn nötig, passen wir das Programm dann gerne gegen Aufpreis an die neuen Gegebenheiten wieder an.

Auf Wunsch können wir auch ein Abo-Model anbieten. In diesem sind dann alle Programm-
anpassungen enthalten.



Version	Preis														
STANDARD-VERSION: manuelle Stundensätze eingeben Stundensätze nach eigener Vorgabe anlegen Daten von untermStrich® einlesen Projektfilmöglichkeiten Mailsupport bis zu 10 Tage	AB 199,00 € 														
PRO-VERSION: alles aus der Standard-Version Arbeitspakete/Mitarbeiterverteilung (Std-Verteilung MA auf AP aus der Vergangenheit) Tags/Mitarbeiterverteilung (Std-Verteilung MA auf Tags aus der Vergangenheit) Aufschläge auswählen Mailsupport bis zu 6 Tage	AB 299,00 € 														
ENTERPRISE-VERSION: alles aus der Pro-Version RessourcenMitarbeiterverteilung (Std-Verteilung MA auf AP aus der Vergangenheit) Ressourcen/Qualifikationsgruppen (Std-Verteilung QG auf AP aus der Vergangenheit) Mailsupport bis zu 4 Tage	AB 399,00 € 														
	<table border="1"> <thead> <tr> <th></th> <th>Preis</th> </tr> </thead> <tbody> <tr> <td>weitere Mitarbeiter</td> <td>49,00 €</td> </tr> <tr> <td>jede weitere DB</td> <td>59,00 €</td> </tr> <tr> <td>weitere Mitarbeiter</td> <td>79,00 €</td> </tr> <tr> <td>jede weitere DB</td> <td>150,00 €</td> </tr> <tr> <td>weitere Mitarbeiter</td> <td>99,00 €</td> </tr> <tr> <td>jede weitere DB</td> <td>199,00 €</td> </tr> </tbody> </table>		Preis	weitere Mitarbeiter	49,00 €	jede weitere DB	59,00 €	weitere Mitarbeiter	79,00 €	jede weitere DB	150,00 €	weitere Mitarbeiter	99,00 €	jede weitere DB	199,00 €
	Preis														
weitere Mitarbeiter	49,00 €														
jede weitere DB	59,00 €														
weitere Mitarbeiter	79,00 €														
jede weitere DB	150,00 €														
weitere Mitarbeiter	99,00 €														
jede weitere DB	199,00 €														
Die Einrichtungspauschale beträgt 100,00 €. Schulungen werden mit 80,00 € pro Stunde verrechnet.															