

Mitarbeiter einlesen

Arbeitspaket	Anteil	Beginn	Ende	Budgetanteil	Quali-Stid.-Ant	Budgetsumme	Budgetstunden	frühester	spätestes	Honorarsumme	Honorarstunde	Qualifikationsgruppe	Anteil an LPH	HA-Stid.-Ant	Mitarbeiter	Bruttolohn	Verr.-Satz HA	Verr.-Satz QG	Summe
1. Ressourcenermittlung auf				0,99		25.200,00	2.520,00	01.01.2023	06.06.2023	26.000,00	2.800,00								35.494,66
2. 1 Grundlagenermittlung	0,55	02.01.2023	17.01.2023	0,03		49,50	900,00	01.01.2023	17.01.2023	1.000,00	100,00	Projektileiter	0,33	16,34	Administrator	1,00	151,45		2.474,69
3. 1 Grundlagenermittlung	0,55	02.01.2023	17.01.2023	0,03		49,50	900,00	01.01.2023	17.01.2023	1.000,00	100,00	Projektileiter	0,33	10,89	Mitarbeiter Projektileiter	16,00	53,00		577,17
4. 1 Grundlagenermittlung	0,22	04.01.2023	13.01.2023	0,03		20,00	900,00	01.01.2023	17.01.2023	1.000,00	100,00	Zechner	0,50	10,00	Mitarbeiter Ingenieur	70,00	158,00		1.580,00
5. 1 Grundlagenermittlung	0,22	04.01.2023	13.01.2023	0,03		20,00	900,00	01.01.2023	17.01.2023	1.000,00	100,00	Zechner	0,50	10,00	Mitarbeiter Zeichner	24,00	61,40	24,00	614,00
6. 2 Vorplanung	1,00	18.01.2023	31.01.2023	0,06		180,00	1.800,01	18.01.2023	31.01.2023	2.000,00	200,00	Controller	1,00	180,00	Mitarbeiter Verwaltung	16,50	45,65		8.217,00
7. 3 Entwurfsplanung	0,80	01.01.2023	06.06.2023	0,10		216,00	2.700,01	01.01.2023	06.06.2023	3.000,00	300,00	Ingenieur				0,00	70,00		15.120,00
8. 4 Genehmigungsplanung	0,80	20.02.2023	20.02.2023	0,13		288,00	3.599,99	20.02.2023	20.02.2023	4.000,00	400,00	Zechner				0,00	24,00		6.912,00
9. 5 Ausführungsplanung				0,16			4.499,99			450,00	500,00								
10. 6 Vorbereitung der				0,19			5.400,00			540,00	600,00								
11. 7 Besondere Leistung				0,23			6.300,00			630,00	700,00								

In der Ressourcenübersicht werden alle wichtigen Daten zusammengefasst. Ob es Zahlen zum Honorar, zum Budget, den Verrechnungssätzen oder den Ist-Stunden bzw. Ist-Kosten sind, alles wird übersichtlich auf einer Seite angezeigt.

MDRESSOURCEN-PLANUNG

Copyright by MDHS

Mit diesem Tool ist es endlich möglich, eine Ressourcenplanung auf Budget-Basis zu erstellen

Qualifikationsgruppen

Quali-Gruppe	von	bis	Bruttolohn	Verrechnungssatz
1. Projektleiter	01.01.2023	31.12.2023	43,44	204,45
2. GP	01.01.2023	31.12.2023	70,78	159,64
3. Ingenieur	01.01.2023	31.12.2023	70,00	158,00
4. Controller	01.01.2023	31.12.2023	16,50	45,65
5. Zeichner	01.01.2023	31.12.2023	24,00	61,40
6.	01.01.2023	31.12.2023	10,42	385,20

Die Daten der Beschäftigungsgruppen können angezeigt werden. Mit diesen Werten wird der Verrechnungssatz berechnet, wenn kein Mitarbeiter zugeteilt ist.

Mitarbeiter

HA-Name	Quali-Gruppe	von	bis	Bruttolohn	Satz 1
1. Administrator	Projektleiter	01.01.2023	31.12.2023	66,88	151,45
2. Beamer, Mtsabals		01.01.2014		1,00	13,42
3. Besprechungszimmer		01.01.2014		1,00	13,42
4. Franke Norbert		01.01.2023	31.12.2023	16,00	44,60
5. Geschäftsführer		01.01.2023	31.12.2023	0,01	11,02
6. Wald-Dietrich	GP	01.01.2023	31.12.2023	70,78	159,64
7. Mat Tempa		01.01.2023	31.12.2023	0,01	11,02
8. Mitarbeiter Architekt		01.01.2023	31.12.2023	21,00	55,10
9. Mitarbeiter Ingenieur	Ingenieur	01.01.2023	31.12.2023	70,00	158,00
10. Mitarbeiter Projektleiter	Projektleiter	01.01.2023	31.12.2023	20,00	53,00
11. Mitarbeiter TZ		01.01.2023	31.12.2023	17,50	47,75
12. Mitarbeiter Verwaltung	Controller	01.01.2023	31.12.2023	16,50	45,65
13. Mitarbeiter VP		01.01.2023		10,00	41,90

Die Mitarbeiter werden mit den aktuellen Stundenlöhnen und Aufschlägen ausgelesen.

Es werden die Ressourcendaten, Mitarbeiterdaten, Aufschläge, Beschäftigungsgruppen und Ist-Stunden und Ist-Kosten aus untermStrich® ausgelesen. Danach werden die Daten zusammengefasst, neu aufbereitet und dann übersichtlich dargestellt.

In der Pro-Version ist es möglich, die Fenster von untermStrich® und mdRessourcenplanung nebeneinander zu legen. Nachdem der Einleseintervall eingestellt ist, können die Ressourcen in untermStrich® angepasst werden und gleich danach wird das Budget aktualisiert.

MDHS

anfrage@ustrich.support

PROGRAMMVERSIONEN

Arbeitspaket	Mitarbeiter	Qualifikationsgruppe	Stunden	Bruttolohn 1	Bruttolohn 2	Verrechnungssatz
1. Grundlageneinstellung	administrator	Projektleiter	20,00	66,88	66,88	1.782,62
2. 1 Vorplanung	administrator	Projektleiter	11,00	66,88	66,88	1.081,70
3. 2 Entwurfsplanung	administrator	Projektleiter	15,00	66,88	66,88	1.393,22
4. 3 Entwurfsplanung	Mark Dittsch	GP	5,00	70,78	70,78	640,40

Ist-Stunden- und Ist-Kosten-Übersicht

Beschäftigungsgruppe	von	bis	Personalkosten	Werkstoffe	Werkzeuge	Material	Miete	Personalkosten	Werkstoffe	Werkzeuge	Material	Miete
Personalkosten	00.01.2019	31.12.2021	10,00	0,00	0,00	0,00	0,00	10,00	0,00	0,00	0,00	0,00
Werkstoffe	00.01.2019	31.12.2021	10,00	0,00	0,00	0,00	0,00	10,00	0,00	0,00	0,00	0,00
Werkzeuge	00.01.2019	31.12.2021	10,00	0,00	0,00	0,00	0,00	10,00	0,00	0,00	0,00	0,00
Material	00.01.2019	31.12.2021	10,00	0,00	0,00	0,00	0,00	10,00	0,00	0,00	0,00	0,00
Miete	00.01.2019	31.12.2021	10,00	0,00	0,00	0,00	0,00	10,00	0,00	0,00	0,00	0,00

Aufschläge in Prozenten und Euro..

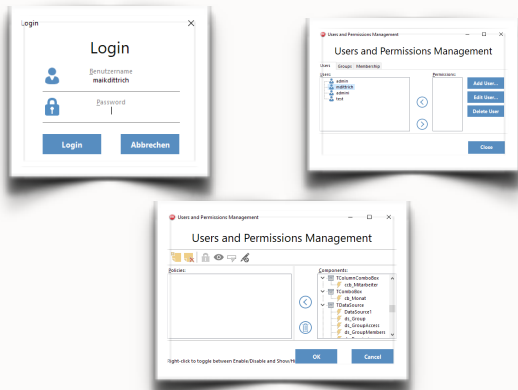

Rechtevergabe individuell pro Mitarbeiter einstellbar

Damit ihre sensiblen Daten vor fremden Zugriff geschützt sind, gibt es ein Rechtesystem. Es können Gruppen angelegt und diesen individuelle Rechte zugewiesen werden.

Stand: 07.05.2023

Das Programm gibt es in zwei Versionen. Es ist in der Standard-Version und in der Pro-Version erhältlich. Die Unterschiede und die Preise entnehmen sie der Tabelle im unteren Bereich. Das Programm ist als Einmalkauf erhältlich. Sie kaufen es einmal und können es so lange benutzen wie sie wollen. Sollte an der Datenbankbasis von untermStrich® etwas geändert werden, können wir für die 100% Funktion unseres Programms keine Garantie übernehmen. Gerne passen wir das Programm dann aber gegen Aufpreis an die neuen Gegebenheiten wieder an. Auf Wunsch können wir auch ein Abo-Model anbieten. In diesem sind dann alle Programmanpassungen enthalten.

STANDARD-VERSION:

AB 399,00 €

In dieser Version ist das Auslesen mit einer Datenbank enthalten. Weitere Datenbanken und Mitarbeiter können mit einer erweiterten Lizenz erworben werden.

Enthalten ist das Einlesen der Ressourcenplanung, der Beschäftigungsgruppen, der Aufschläge und der Mitarbeiterverrechnungssätze.

Das Beheben von Fehlern ist für ein Jahr enthalten (Updates).

Mitarbeiter	Preis
1	399,00 €
jeder weitere MA	50,00 €
jede weitere DB	250,00 €

PRO-VERSION:

AB 599,00 €

In der Pro-Version sind alle Funktionen der Standard-Version enthalten.

Zusätzlich können Aufschläge ab-/ausgewählt werden. Weiterhin ist es möglich, über einen Zeitintervall zu steuern, dass Änderungen in untermStrich® direkt in mdRessourcenplanung angezeigt werden.

Es können Spaltennamen geändert, aus- und eingeblendet und neu angeordnet werden. Weiterhin kann man verschiedene Spaltenlayouts erstellen.

Weitere Anpassungen können auf Wunsch vorgenommen werden.

Mitarbeiter	Preis
2	599,00 €
jeder weitere MA	90,00 €
jede weitere DB	200,00 €

Die Einrichtungspauschale beträgt 100,00 €. Schulungen werden mit 80,00 € pro Stunde verrechnet.